

## CASES COMERCIALS PARTICIPANTS I ENTITATS COL.LABORADORES



Escola d'Hostaleria  
de Castelldefels



#DibaOberta



CONFRARIA GASTRONOMICA  
+ ONZE CASTELLDEFELS



Micro, petita i mitjana  
empresa de Catalunya



Federació Intercomarcal  
d'Hostaleria, Restauració  
i Turisme



# 31<sup>a</sup> de Mostra de Cuina

i Fira de Comerç Local  
de Castelldefels

ENTRADA GRATUÏTA

Dissabte 28 de setembre

De les 12h a les 23h

PARC DE LA MUNTANYETA

Castelldefels



Ajuntament  
de Castelldefels



Gremi d'Hostaleria de Castelldefels  
i Baix Llobregat



Castelldefels  
Costa Barcelona

Organitza la Fira Comercial Local:



GREMI DE COMERÇ  
DE CASTELLDEFELS

Patrocinen:



Col·laboren:



Escola d'Hostaleria  
de Castelldefels



Generalitat  
de Catalunya



CONFRARIA GASTRONOMICA  
+ ONZE CASTELLDEFELS



Ajuntament  
de Castelldefels



Gremi d'Hostaleria de Castelldefels  
i Baix Llobregat



Castelldefels  
Costa Barcelona

Organitzen:

ENTRADA GRATUÏTA

Dissabte 28 de setembre

De les 12h a les 23h

PARC DE LA MUNTANYETA

Castelldefels

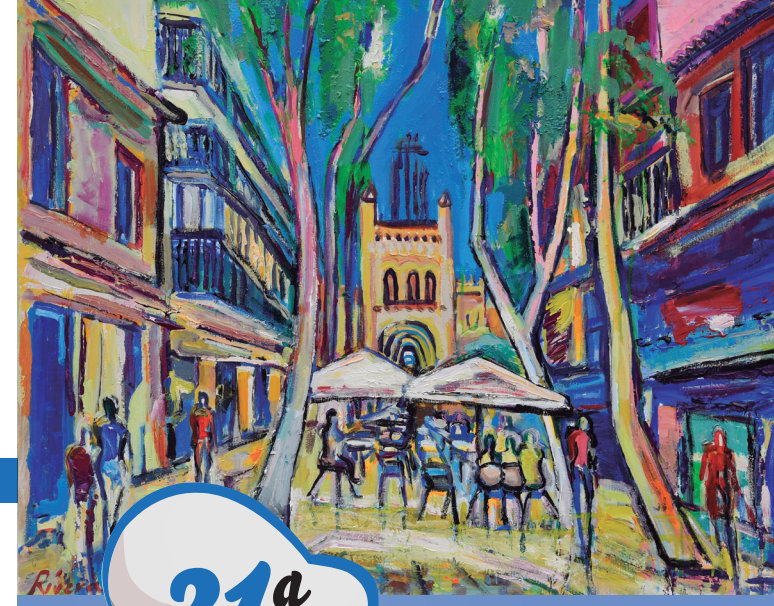

# 31<sup>a</sup> de Mostra de Cuina

i Fira de Comerç Local  
de Castelldefels



El cartell representatiu  
de la mostra és obra de  
*Manolo Rivera*



# Restaurants & Plats QUE PARTICIPEN EN LA XXXI MOSTRA DE CUINA QUE HI PRESENTEN

- **BEACH CLUB EL PÈNDUL**

Cruixent de bacallà amb allioli de piquillo

- **CASANOVA BEACH CLUB**

Brioix de melós de vedella, ceps i rock-and-roll

- **CHIRINGUITO ANANDA**

Hamburguesa de vedella 100% amb salsa suau de mostassa i mel

- **CHIRINGUITO CBC Y CARITA MORENA**

Croqueta cruixent i cremosa de pernil de gla

- **ESCOLA D'HOSTALERIA DE CASTELLDEFELS**

Ous trencats amb foie / Costelles de porc a baixa temperatura amb salsa barbacoa

- **GALLOT**

Con ibèric

- **GRAN HOTEL REY DON JAIME-HOTEL PLAYAFELS-HOTEL CIUDAD DE CASTELLDEFELS (GRUP SOTERAS)**

Mar i muntanya, pollastre amb llamàntol

- **PETIT BRUTAL**

Risotto de pollastre i xampinyons al aroma de tòfona

- **RESTAURANT ANDALUCÍA**

Caneló de peus de porc amb salsa de foie i bolets

- **RESTAURANT EL ELEFANTE**

Nasi Goreng

- **RESTAURANT EL SITIO**

Fideuada de cabell d'àngel

- **RESTAURANT FETÉN**

Burger Fetén

- **RESTAURANT MARAE**

Costellam de porc a baixa temperatura amb salsa BBQ

- **RESTAURANT MASALA INDIE**

Pollastre al curri amb arròs basmati

- **RESTAURANT PIZZERIA MONTEVIDEO**

Pizza artesana a la pala

- **RESTAURANT SOLRAIG**

Ravioli de gamba i verduretes amb crema de marisc

- **RESTAURANT SUSHI CHEF**

Sushi variat

- **RESTAURANT UNLUGAR**

Steak tatar de filet d'Angus argentí

- **RESTAURANT WOK CHEF**

Fideus xinesos

- **SUNSET RISTO-BAR CASTELLDEFELS**

Cua de bou a baixa temperatura al vi Somontano

- **SUPERMERCATS DE LA CARN PIC**

Rostit de tira, vacio i botifarra criolla

- **TIBU-RON BEACH CLUB**

Paella Tibu-Ron

- **TONI'S RESTAURANT ECOLOGIC**

Curri curatiu de coliflor i cigrons

*\* Si el plat presentat s'esgota, podrà ser reemplaçat per un altre.*

## Pastres i Copes

- **CANYARS PASTISSERS**

El Sacher de Canyars

- **CREPIOTE**

Crep bretonaé

- **ESCOLA D'HOSTALERIA DE CASTELLDEFELS**

Cobbler de fruites vermelles i poma amb nata

- **FRUTAS ANTONIO**

Fruita fresca i suc

- **BAR BON-FI / FREDDY**

Gintònic

- **CHIRINGUITO ANCLA BY FETEN**

Blue Mojito by Bacardi

- **CHIRINGUITO TIBU-RON**

Mojito Tibu-Ron

- **CONFRARIA GASTRONÒMICA MÉS ONZE**

Xopets

## Programa

XXXI MOSTRA DE CUINA CASTELLDEFELS

### DISSABTE, 28 DE SETEMBRE

**12.00 a 23.00 h:** Degustació dels diferents plats i begudes

**12.00 h:** Visita institucional

**13.15 h:** Inauguració de la Mostra de Cuina

**20.00 h:** Concert de Tarraco Surfers

**21.30 h:** Sorteig de la tablet de la Ruta de la Tapa

**23.00 h:** Tancament de la Mostra de Cuina

*Al llarg del dia hi haurà activitats ... i música ambient.*

## Preus dels tiquets



- Degustació de menjars **3 €**

- Degustació de postres **1 o 2 €**  
(en funció del postre escollit)

- Begudes i cafès **1 €**

- Mojitos, còctels i copes **4 €**

*Informació i venda de tiquets el mateix dia de la Mostra a les taquilles.*

*Per a qualsevol informació, poden adreçar-se a les oficines del Gremi d'Hostaleria (de 9 a 13 h), carrer del Pintor Serrasanta, 4 (Oficina d'Informació Turística).*

Organitzen:

**Gremi d'Hostaleria de Castelldefels i Baix Llobregat**  
C/ Pintor Serrasanta, 4 (08860) Castelldefels  
Telèfon 93 665 37 54  
info@gremihostaleria.cat  
www.gremihostaleria.cat

**Ajuntament de Castelldefels (Àrea de Turisme)**

C. Pintor Serrasanta, 4  
Telèfon 93 635 27 27  
turisme@castelldefels.org